

COMUNE DI GUANZATE

**Componente geologica, idrogeologica e sismica
del Piano di Governo del Territorio**

(ai sensi dell'art. 57 della Legge Regionale 12/03/2005 n 12)

INDAGINI GEOGNOSTICHE

settembre 2013

INDAGINI GEOGNOSTICHE

Diagrammi penetrometrici

(vedi Allegato 4)

Cliente: **Amm. Com. GUANZATE**

Sito n: 1

Localita': **Via Patrioti**

Data: **29/06/2000**

Livello falda: n. r.

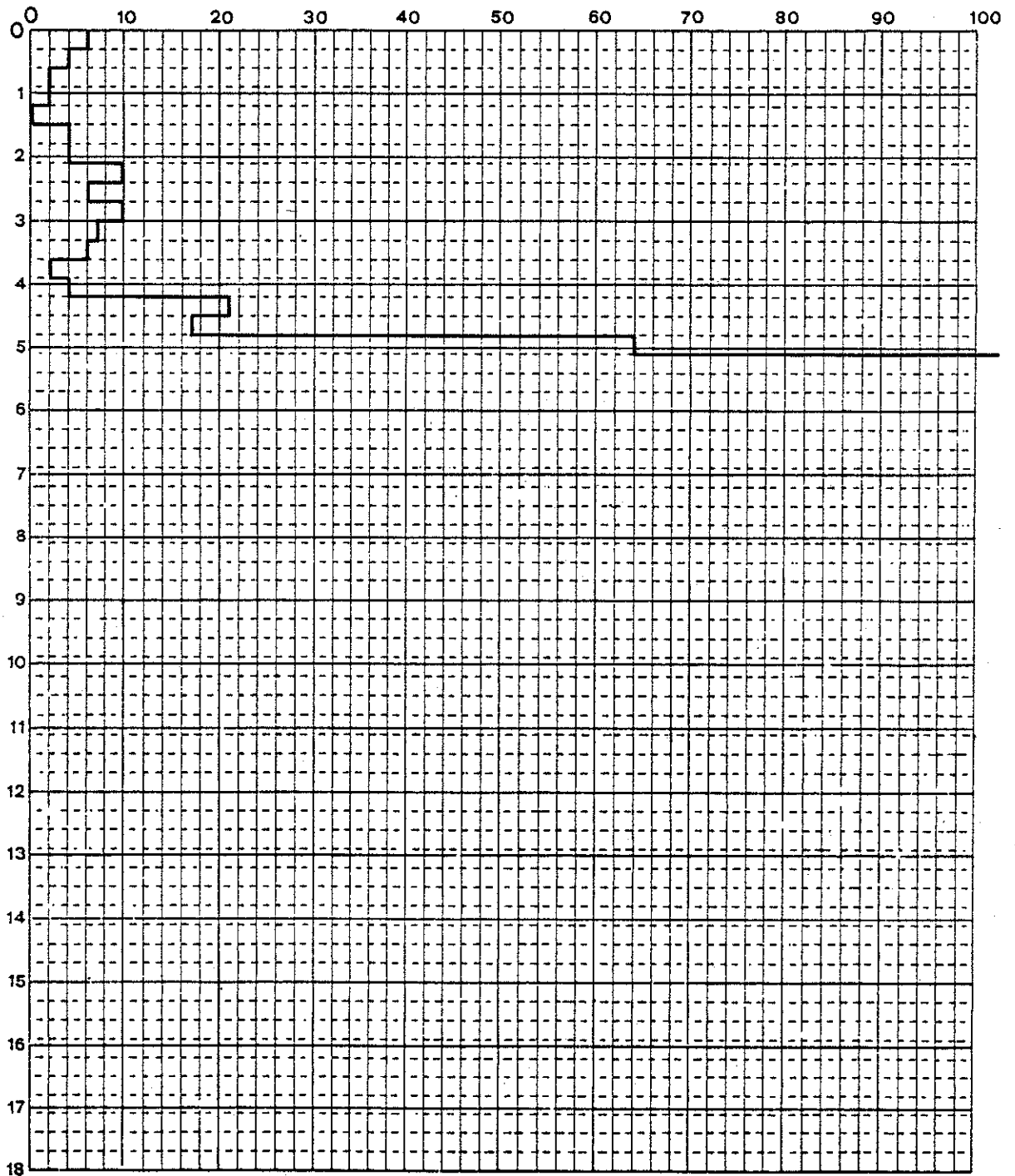

— N(punta)

≡ N(rivestimento)

Cliente: **Amm. Com. GUANZATE**

Sito n: **2**

Localita': **Via Ariosto**

Data: **29/06/2000**

Livello falda: **n. r.**

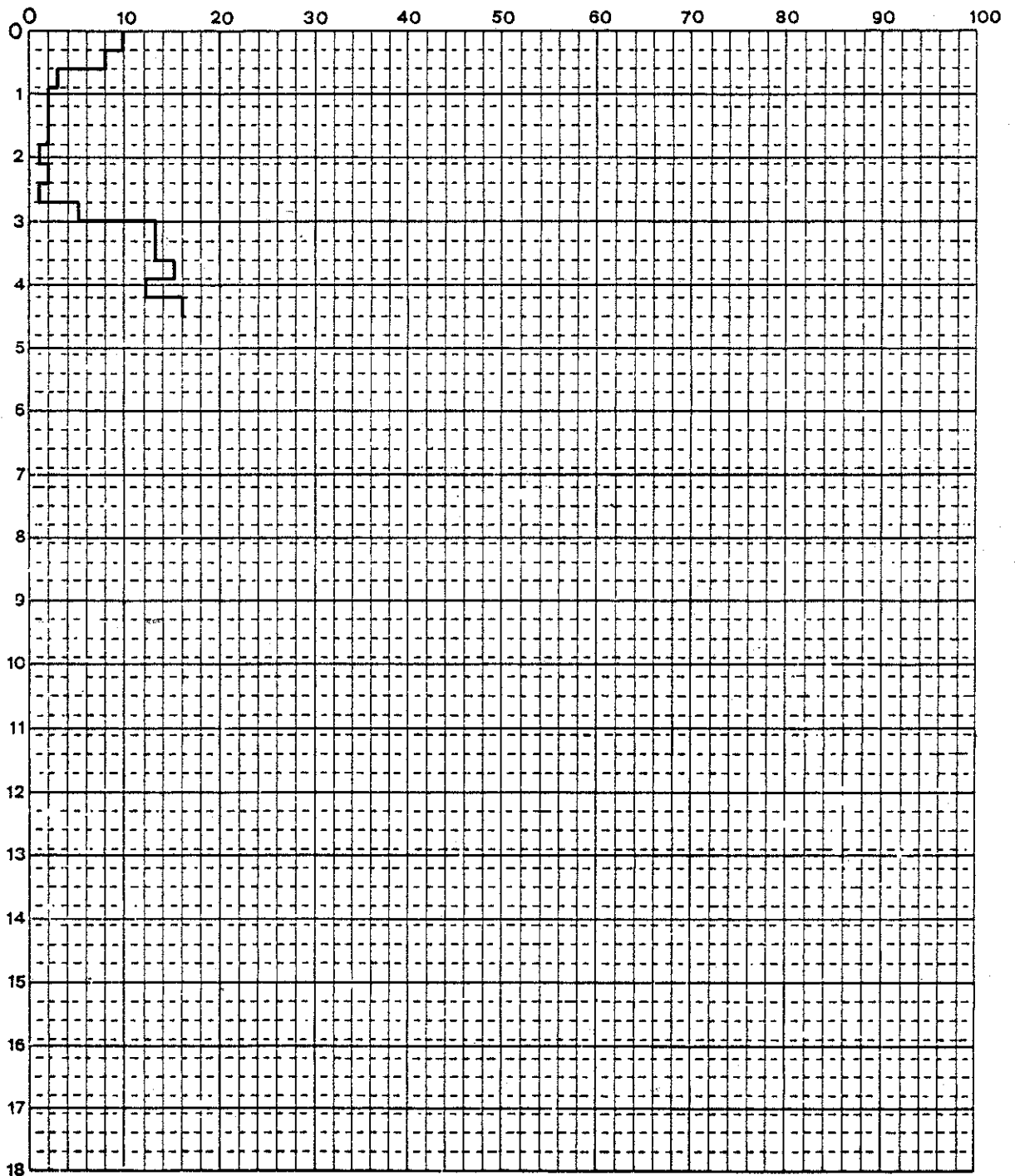

— N(punta)

≡ N(rivestimento)

Cliente: **Amm. Com. GUANZATE**

Sito n: **3**

Localita': **Via Rossini**

Data: **29/06/2000**

Livello falda: **n. r.**

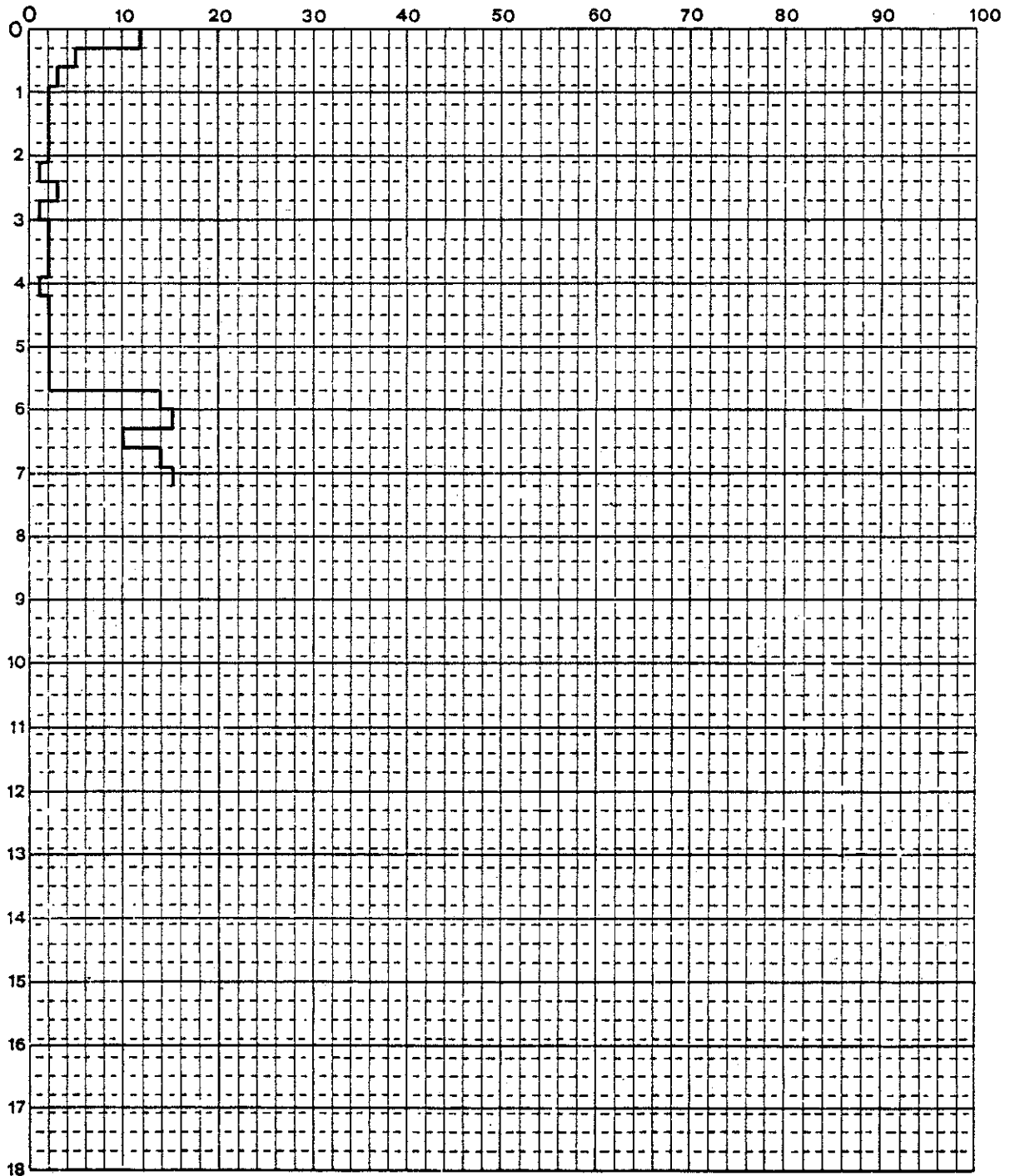

— N(punta)

≡ N(rivestimento)

Cliente: **Amm. Com. GUANZATE**

Sito n: **4**

Localita': **Via Isonzo**

Data: **29/06/2000**

Livello falda: **-5.5 m p.c.**

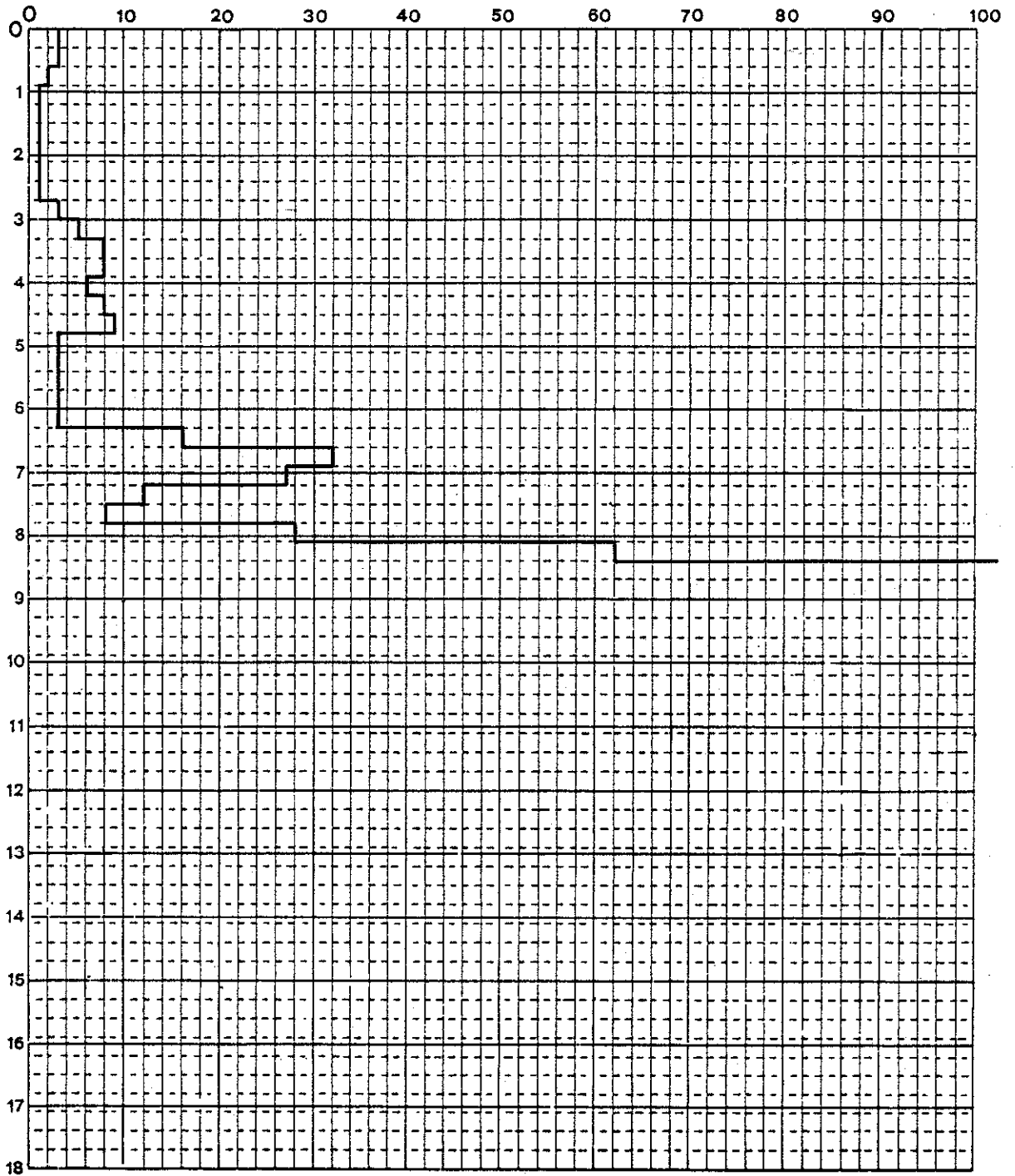

— N(punta)

≡ N(rivestimento)

Cliente: **Amm. Com. GUANZATE**

Sito n: **5**

Localita': **Via Bellini**

Data: **29/06/2000**

Livello falda: **n. r.**

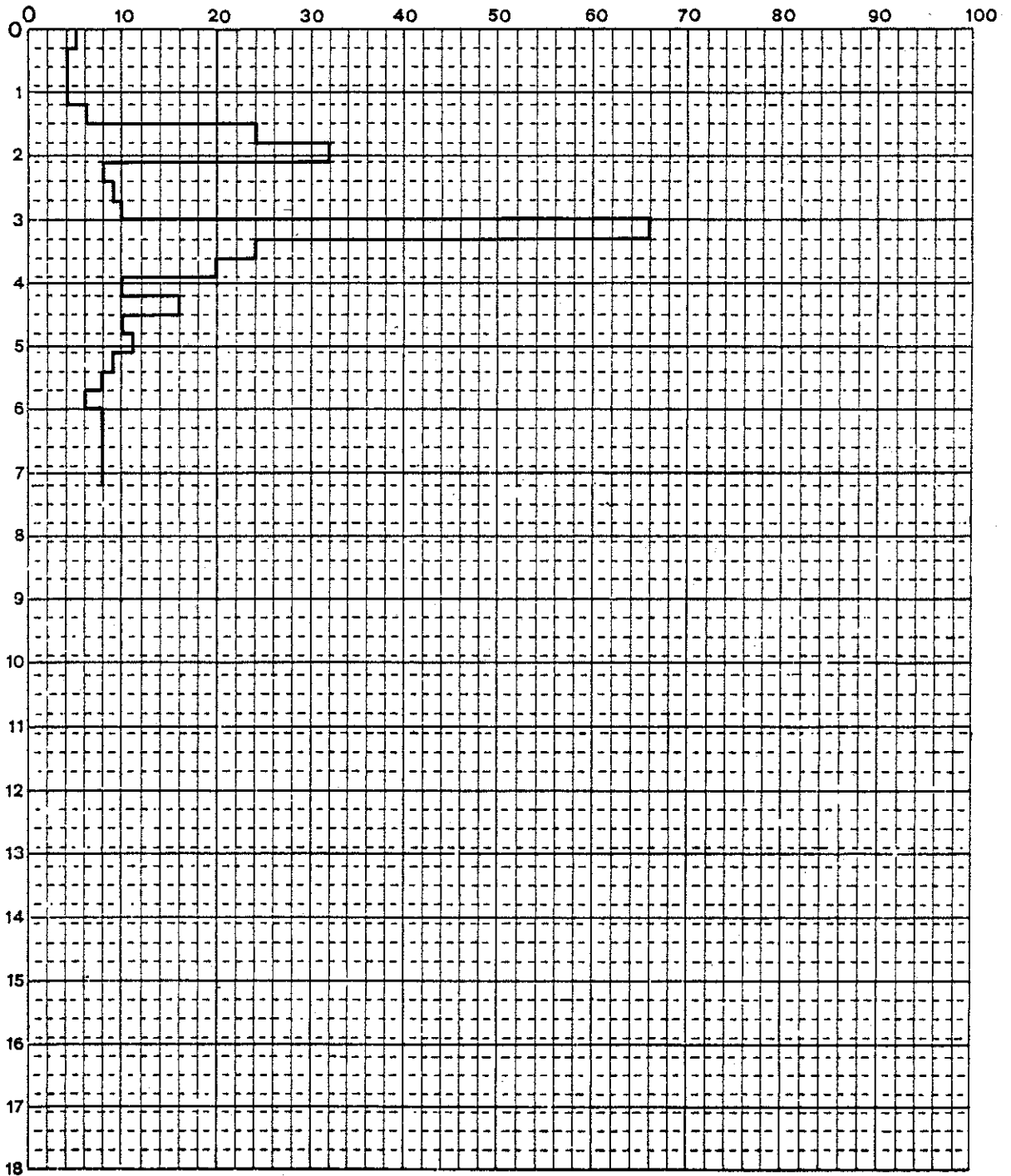

— N(punta)

≡ N(rivestimento)

Cliente: **Amm. Com. GUANZATE**

Sito n: **6**

Localita': **Via Liberta'**

Data: **29/06/2000**

Livello falda: **n. r.**

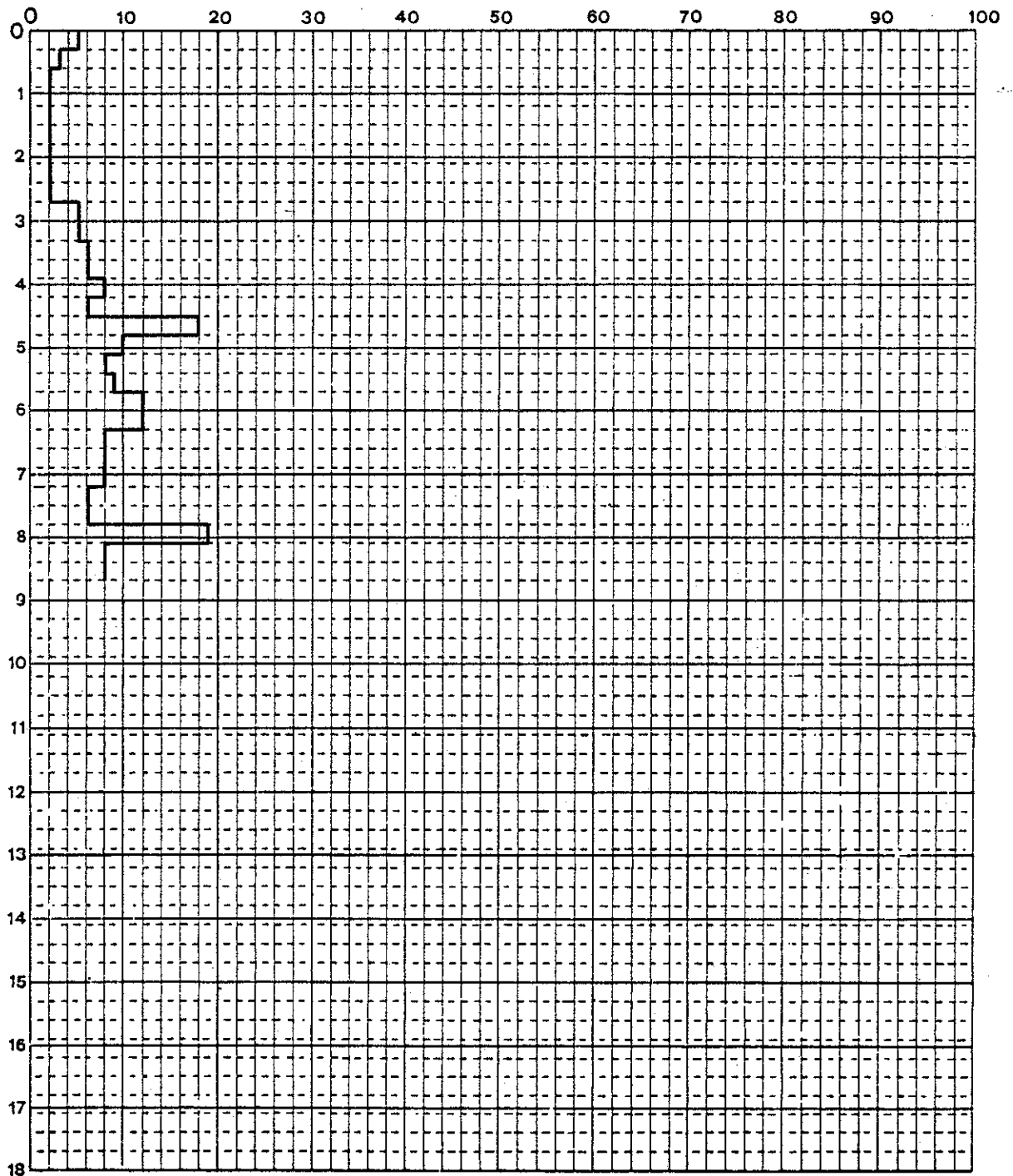

— N(punta)

≡ N(rivestimento)

Cliente: **Amm. Com. GUANZATE**

Sito n: **7**

Localita': **C.na Carlotta**

Data: **30/06/2000**

Livello falda: **n. r.**

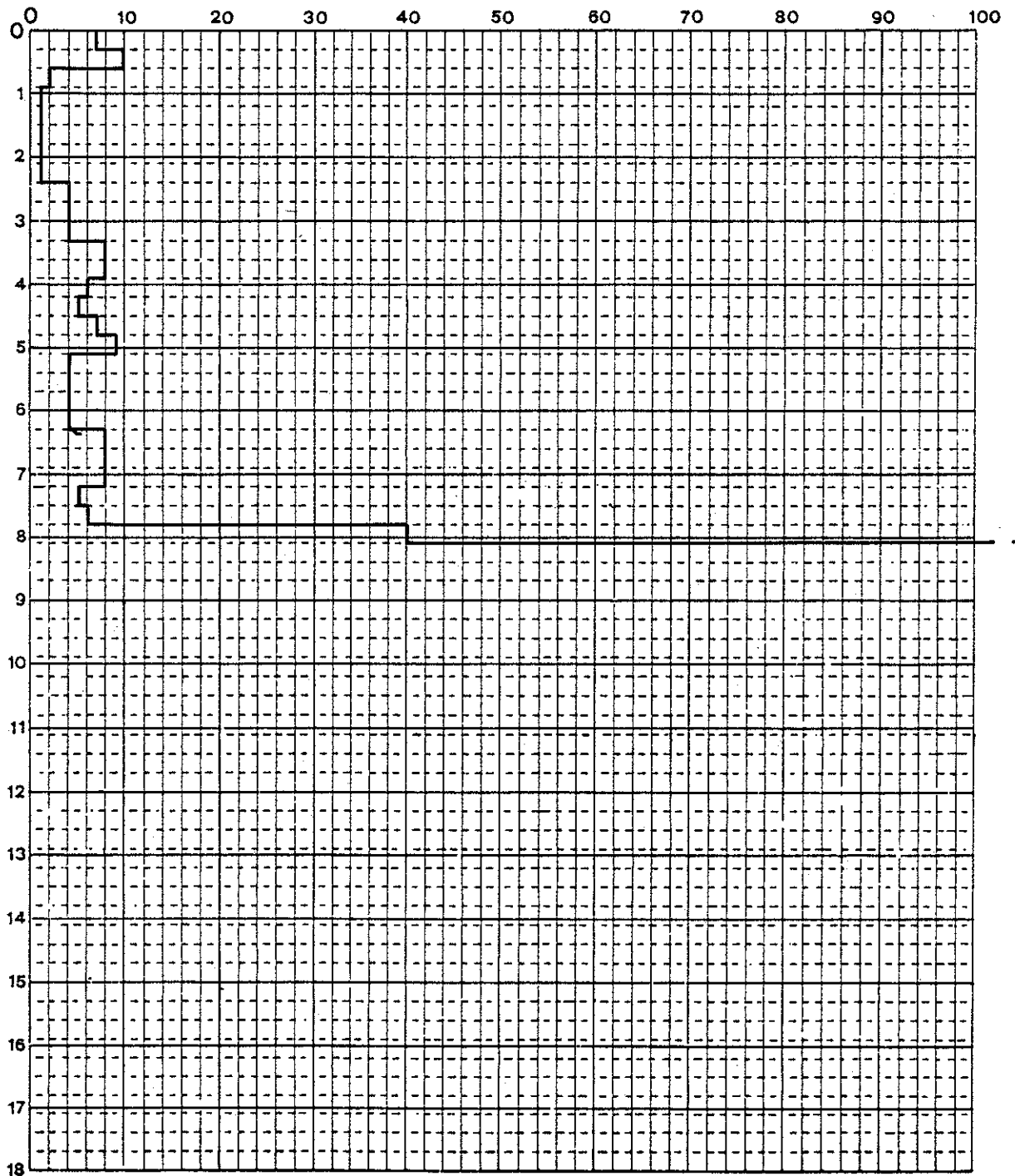

— N(punta)

≡ N(rivestimento)

Cliente: **Amm. Com. GUANZATE**

Sito n: **8**

Localita': **Via XXV Aprile**

Data: **30/06/2000**

Livello falda: **n. r.**

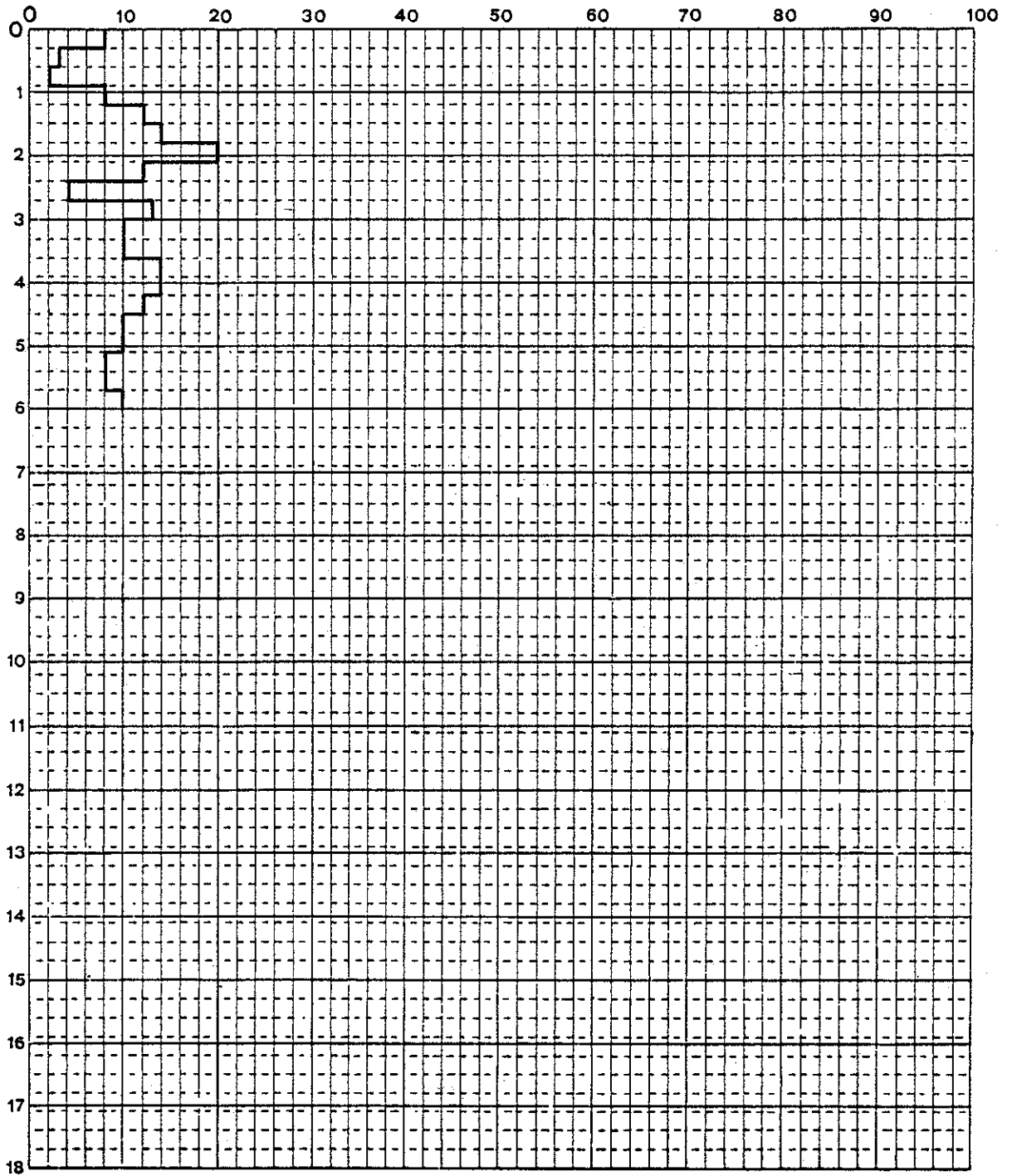

— N(punta)

≡ N(rivestimento)

Cliente:

Sito A (n. 1 di 4)

Localita': C.na Cinq Fu

Data: gennaio 1996

Livello falda: n. r.

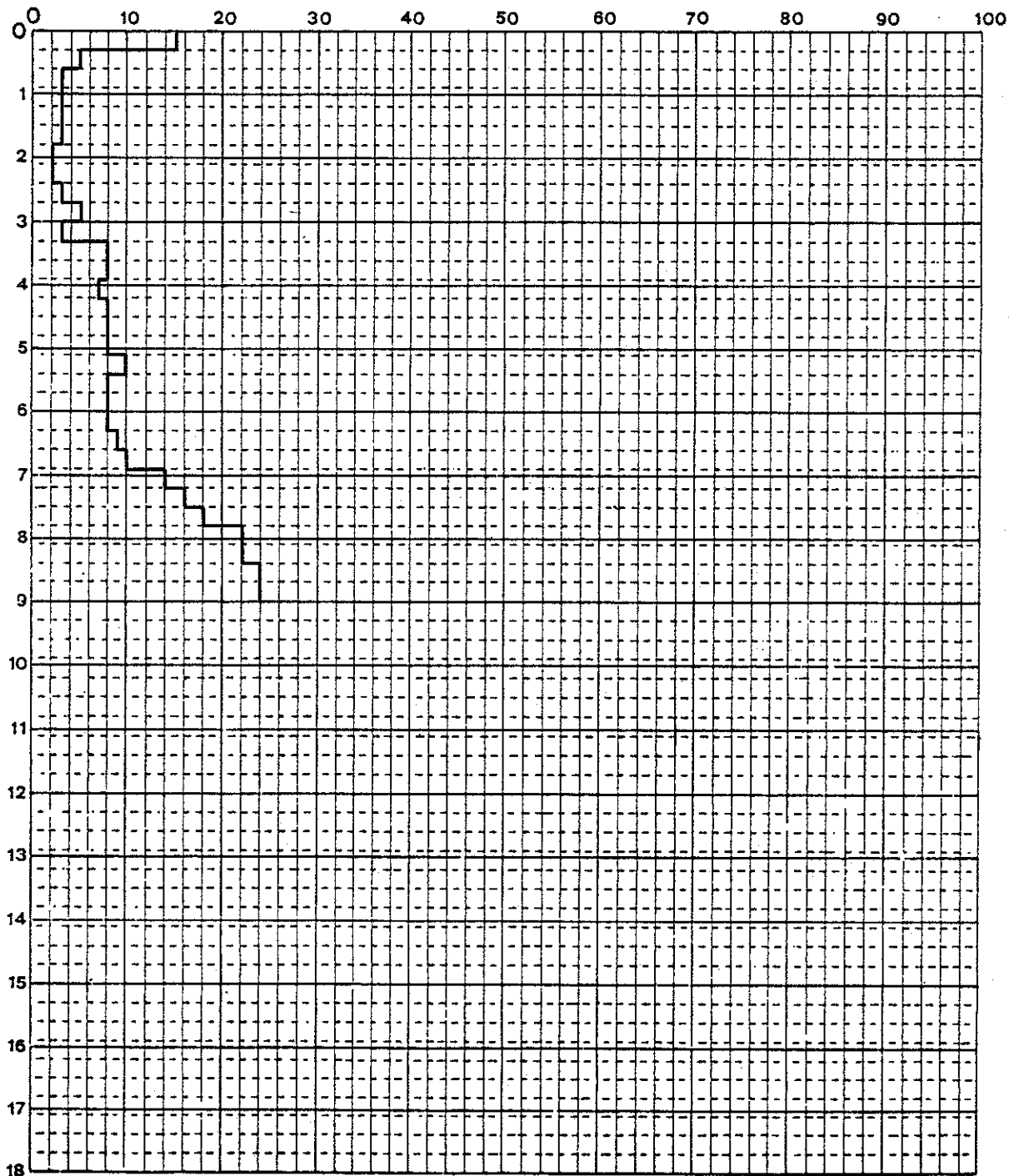

— N(punta)

≡ N(rivestimento)

Cliente:

Sito A (n. 2 di 4)

Localita': C.na Cinq Fu

Data: gennaio 1996

Livello falda: n. r.

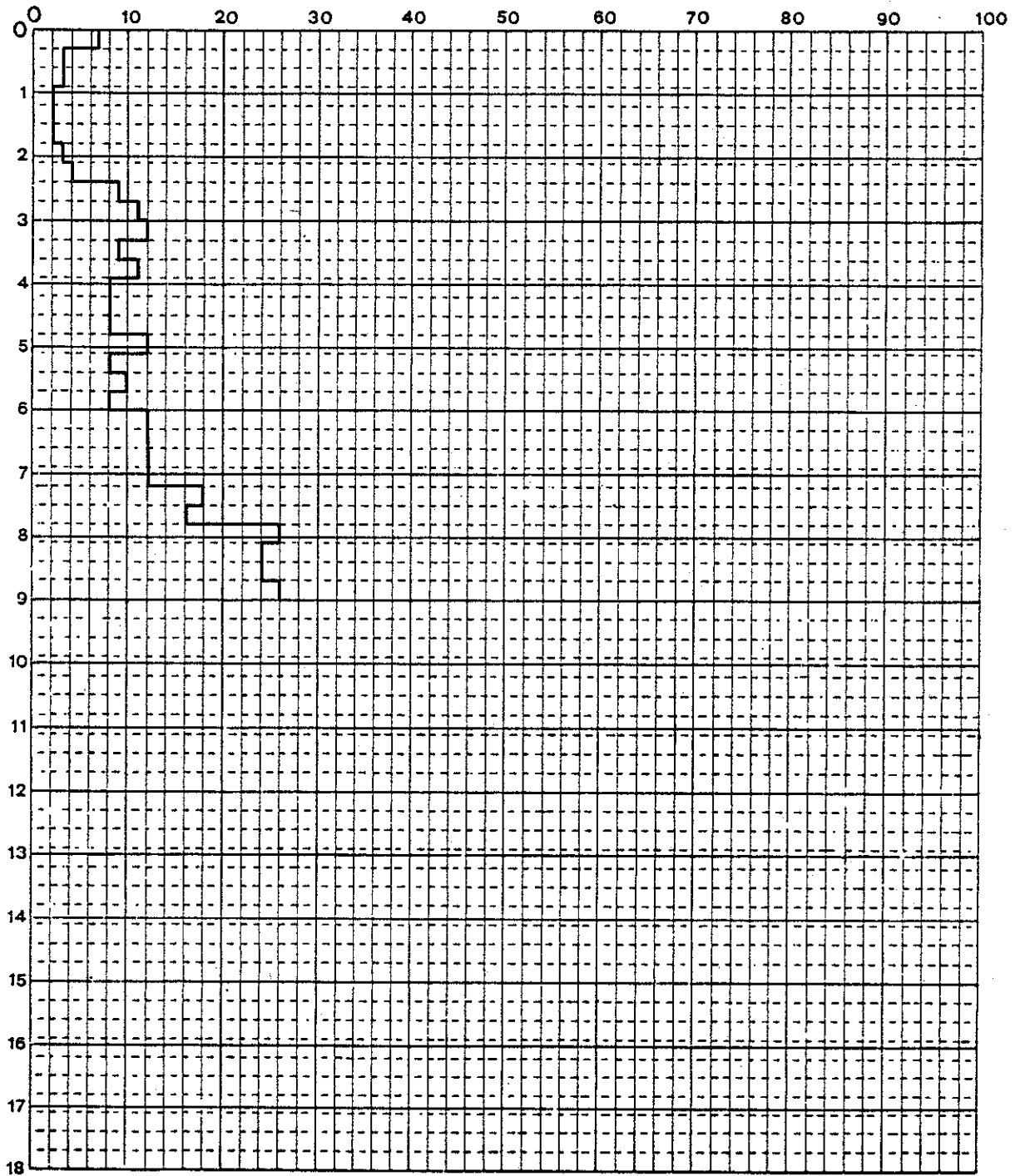

— N(punta)

≡ N(rivestimento)

Cliente:

Sito B (n. 1 di 5)

Localita': **Vicolo Carso**

Data: **maggio 2000**

Livello falda: **n. r.**

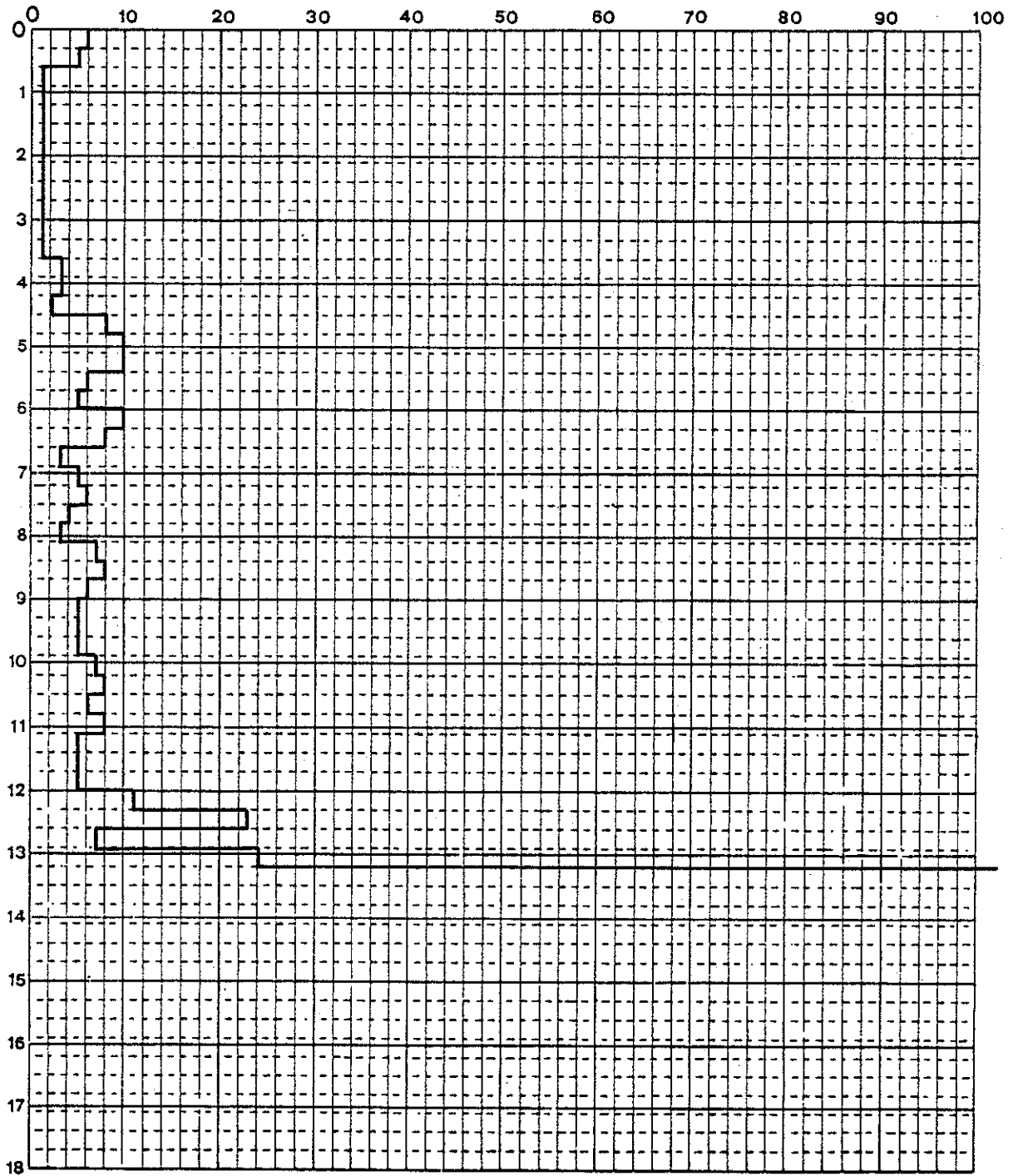

— N(punta)

≡ N(rivestimento)

Cliente:

Sito B (n. 4 di 5)

Localita': **Vicolo Carso**

Data: **maggio 2000**

Livello falda: **n. r.**

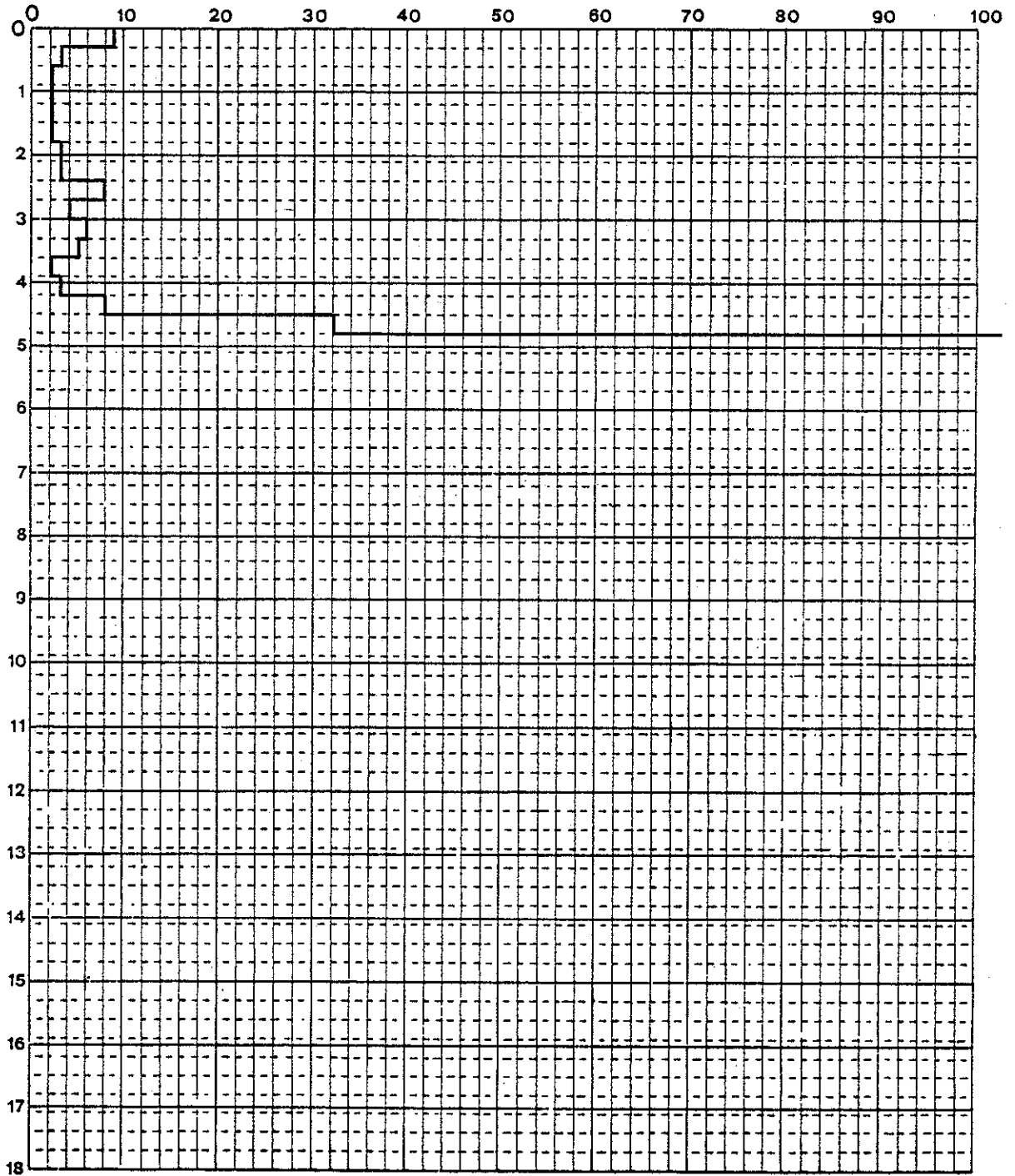

— N(punta)

≡ N(rivestimento)

Cliente:

Sito C (n. 3 di 11)

Localita': Cirimasca

Data: giugno 1998

Livello falda: n. r.

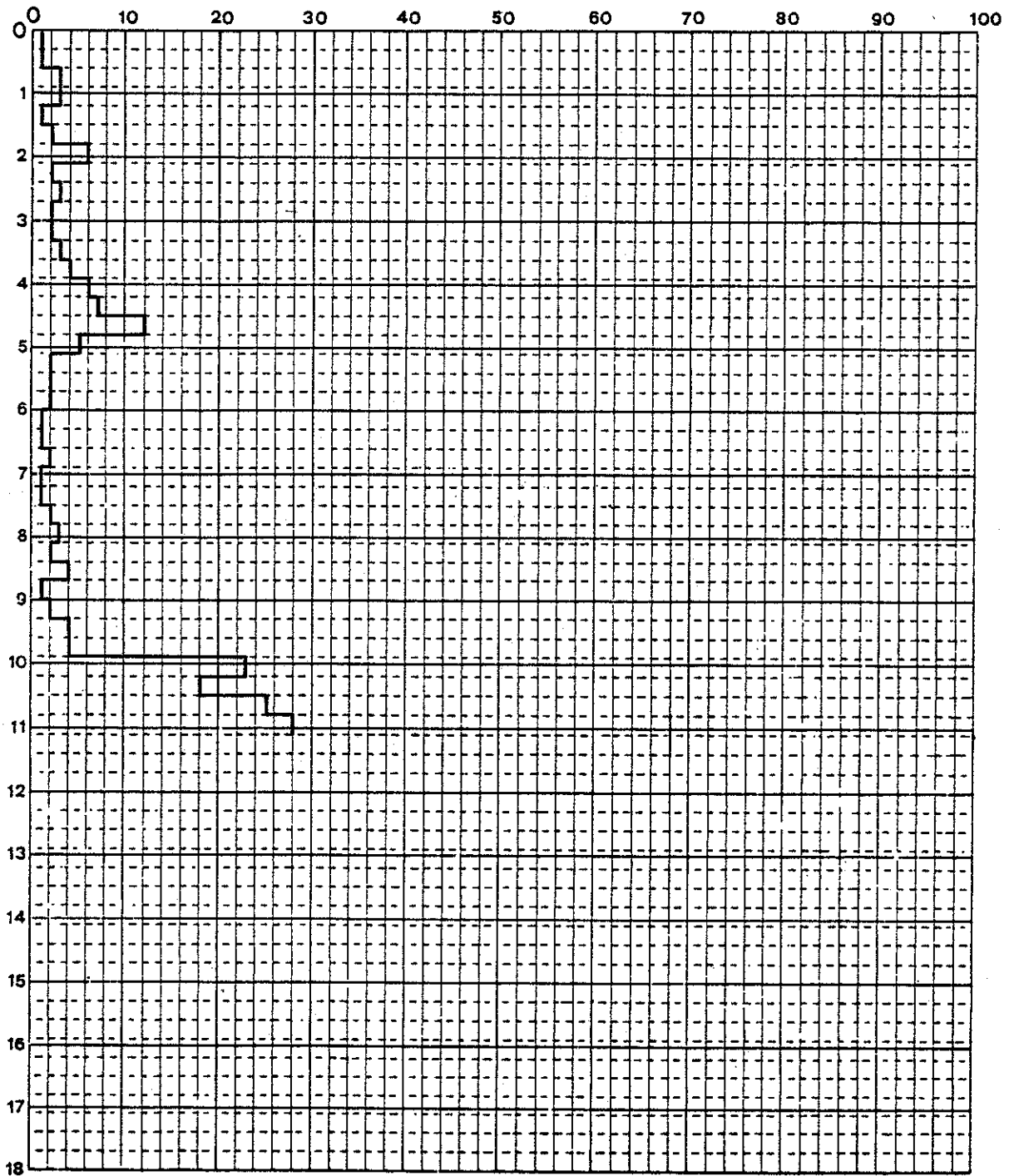

— N(punta)

≡ N(rivestimento)

Cliente:

Sito C (n. 7 di 11)

Localita': Cirimasca

Data: giugno 1998

Livello falda: n. r.

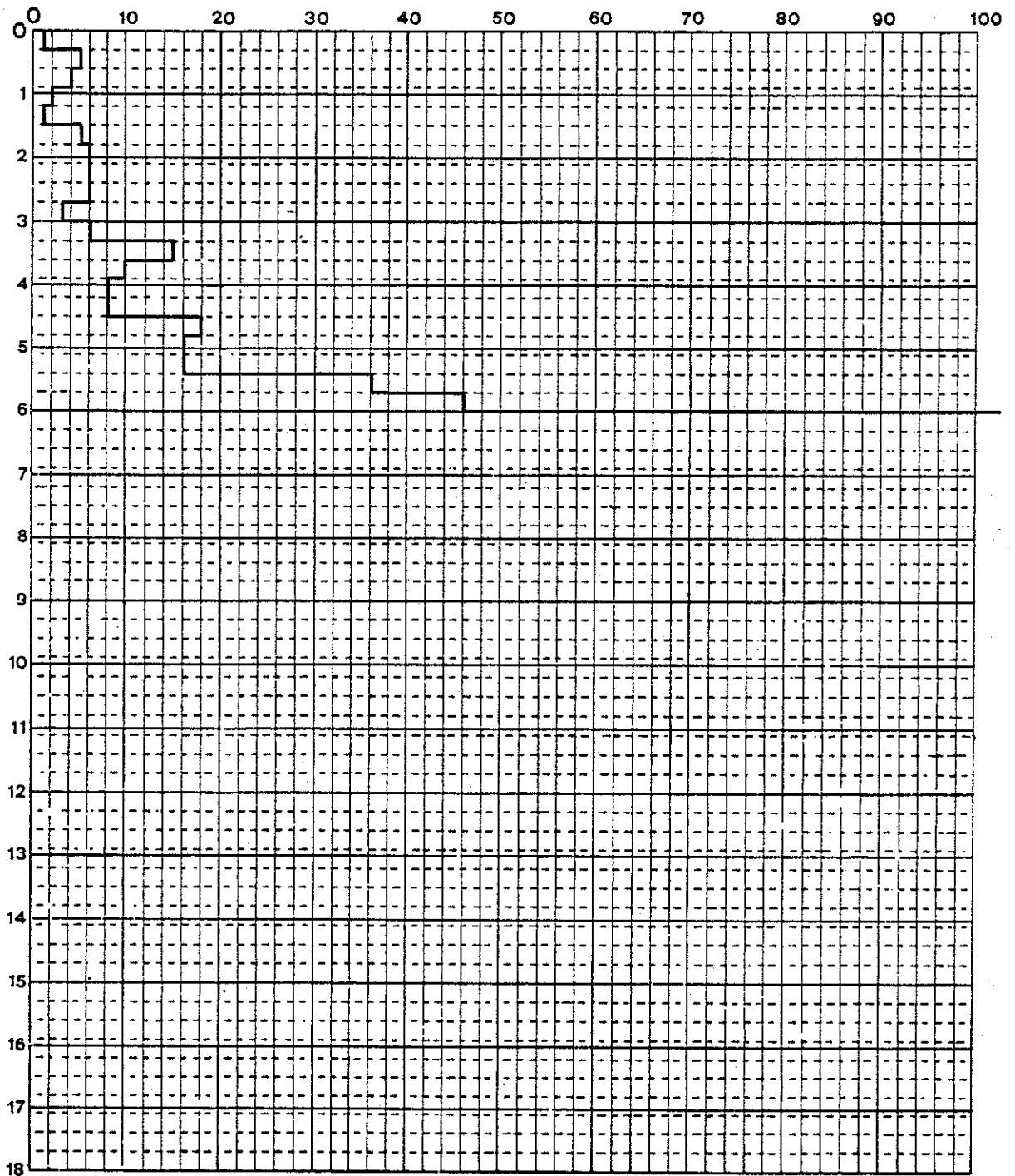

— N(punta)

≡ N(rivestimento)

Cliente:

Sito C (n. 10 di 11)

Localita': Cirimasca

Data: giugno 1998

Livello falda: n. r.

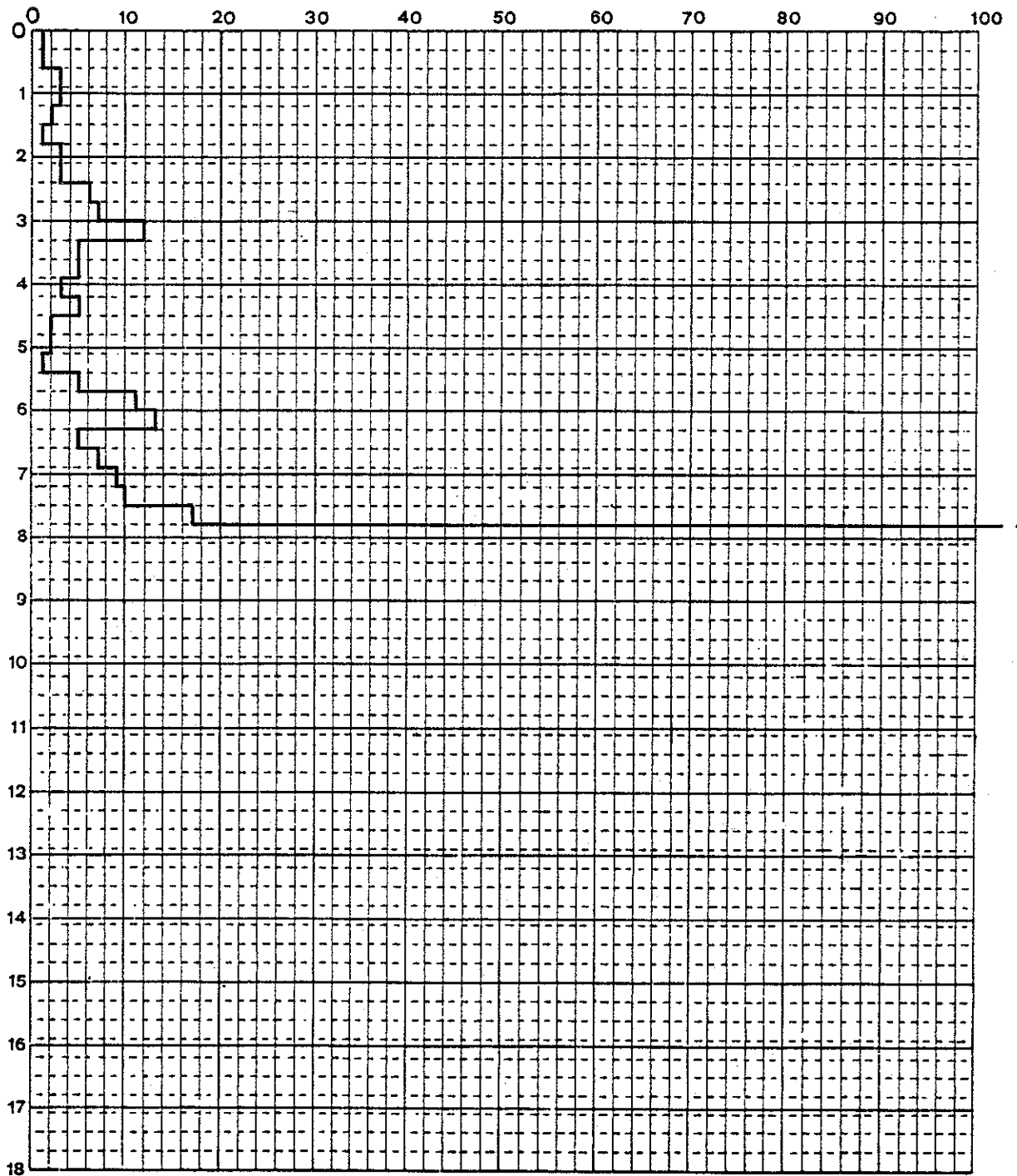

— N(punta)

≡ N(rivestimento)

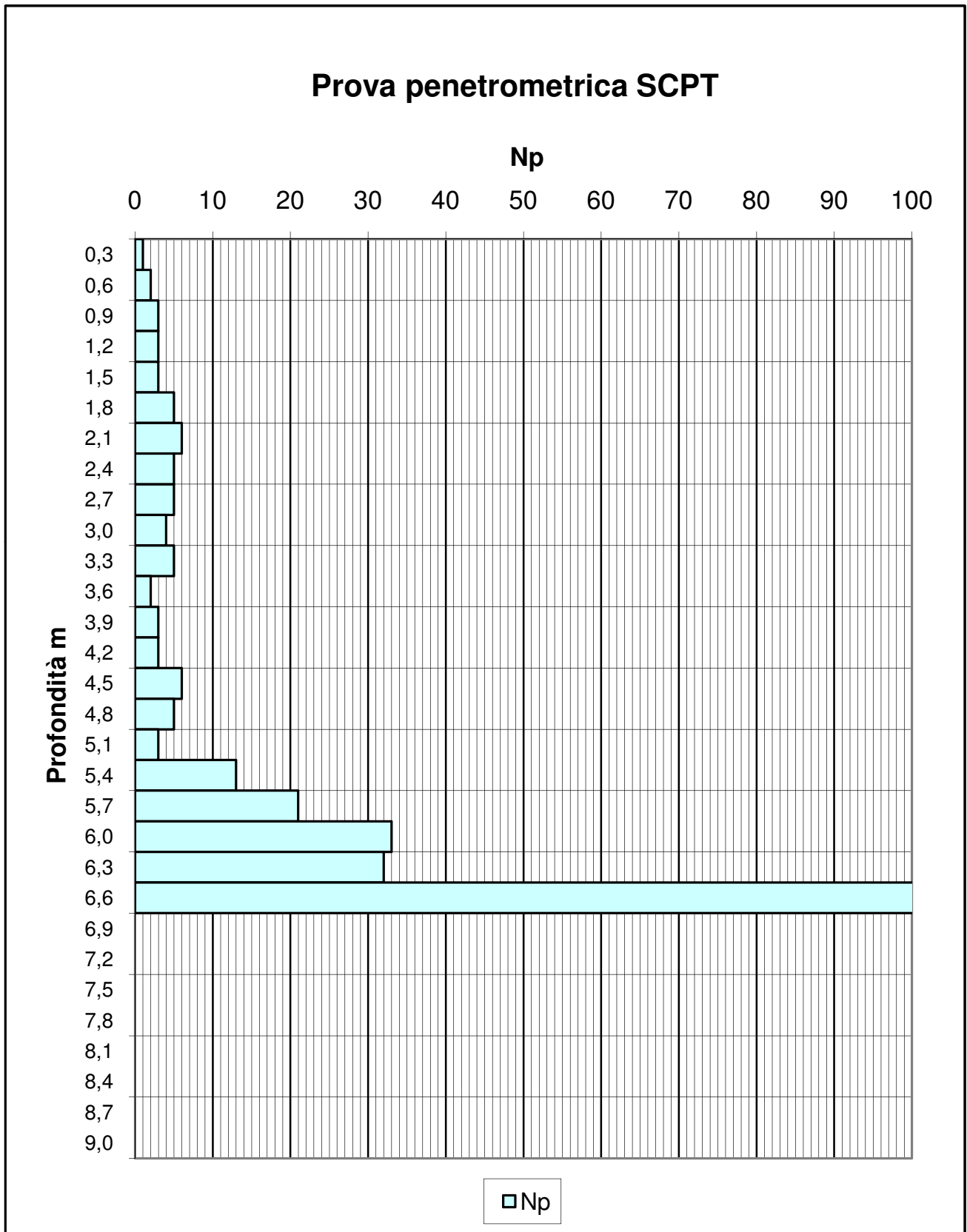

Cliente:

Sito **D** - Prova **4 di 4**

Località: **Cimitero**

Data: **17/07/2008**

Livello falda:

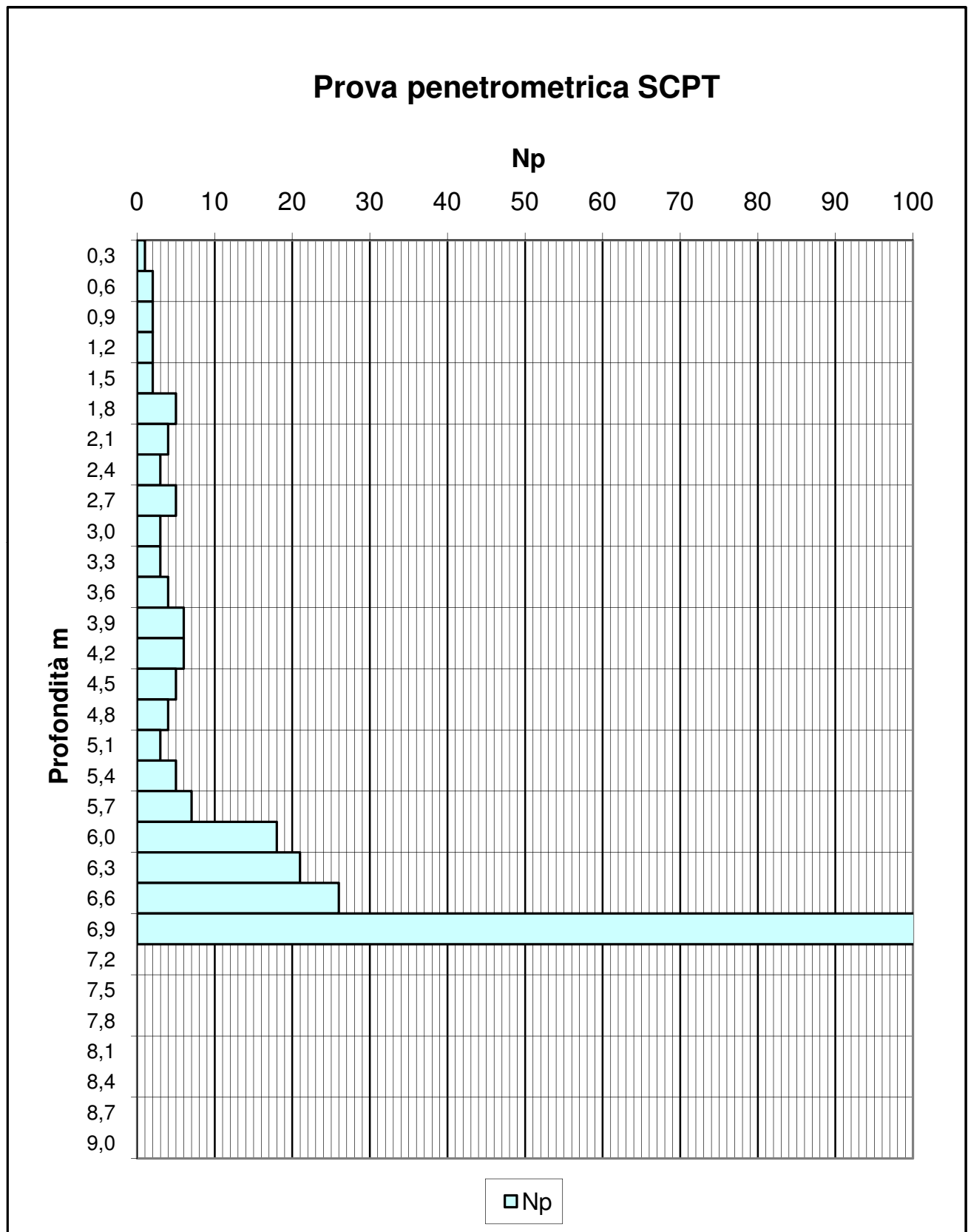

CO GEO

Studio associato di geologia
Via S. Fermo 65
22020 CAVALLASCA

tel. 031536344
fax 0312170119

GEOTECNICA

SCPT

Prova penetrometrica SCPT

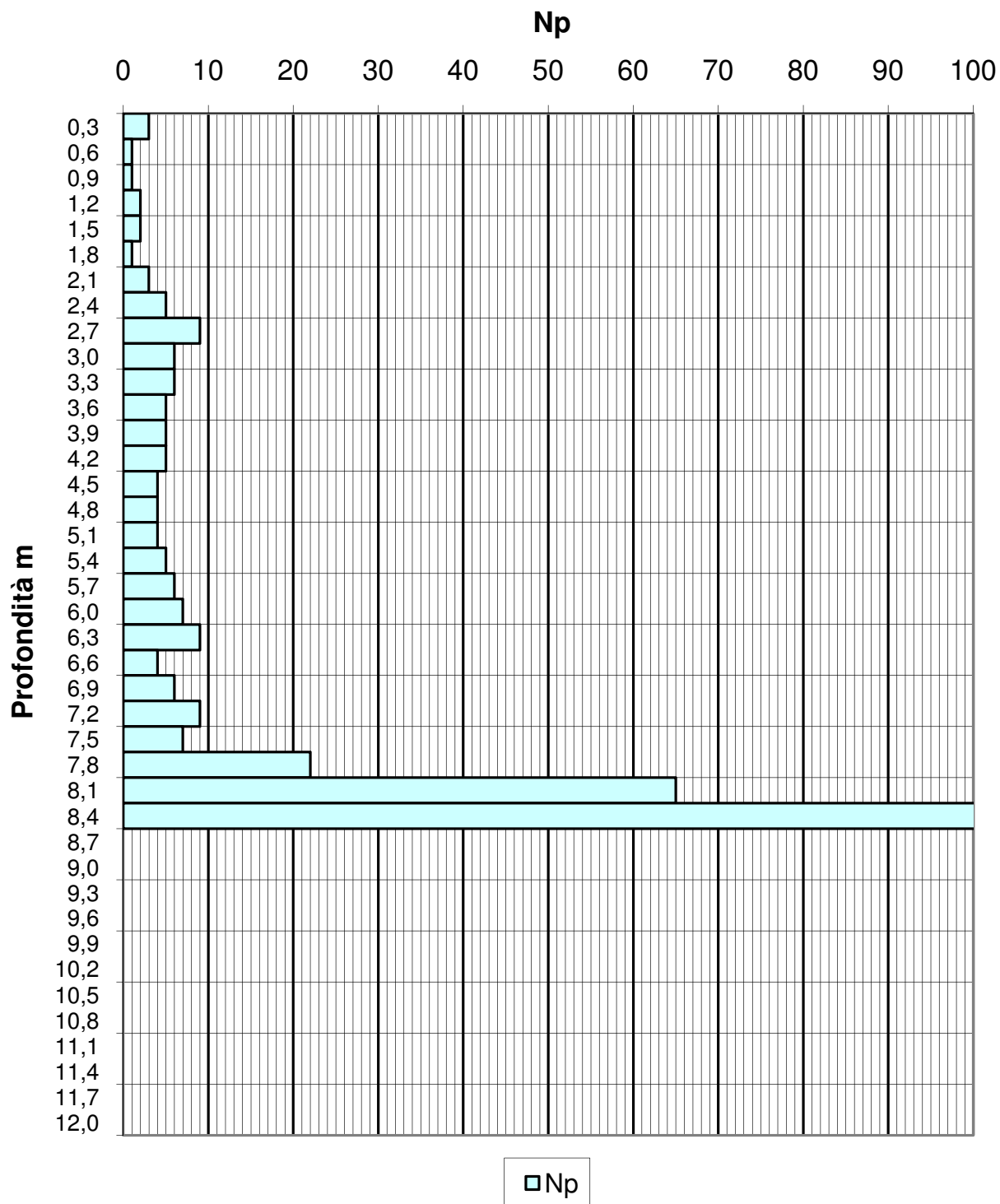

Prova penetrometrica SCPT

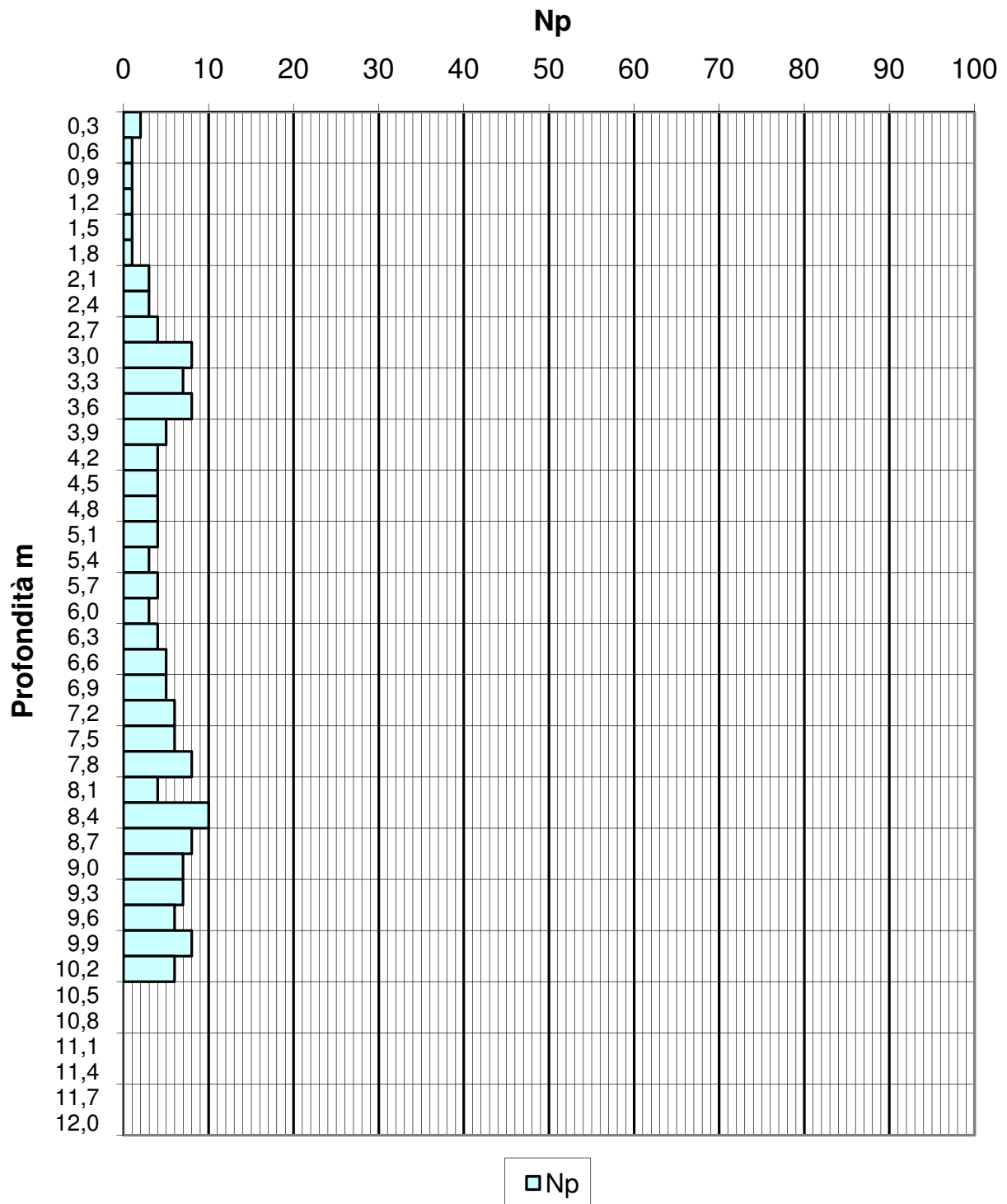

Prova penetrometrica SCPT

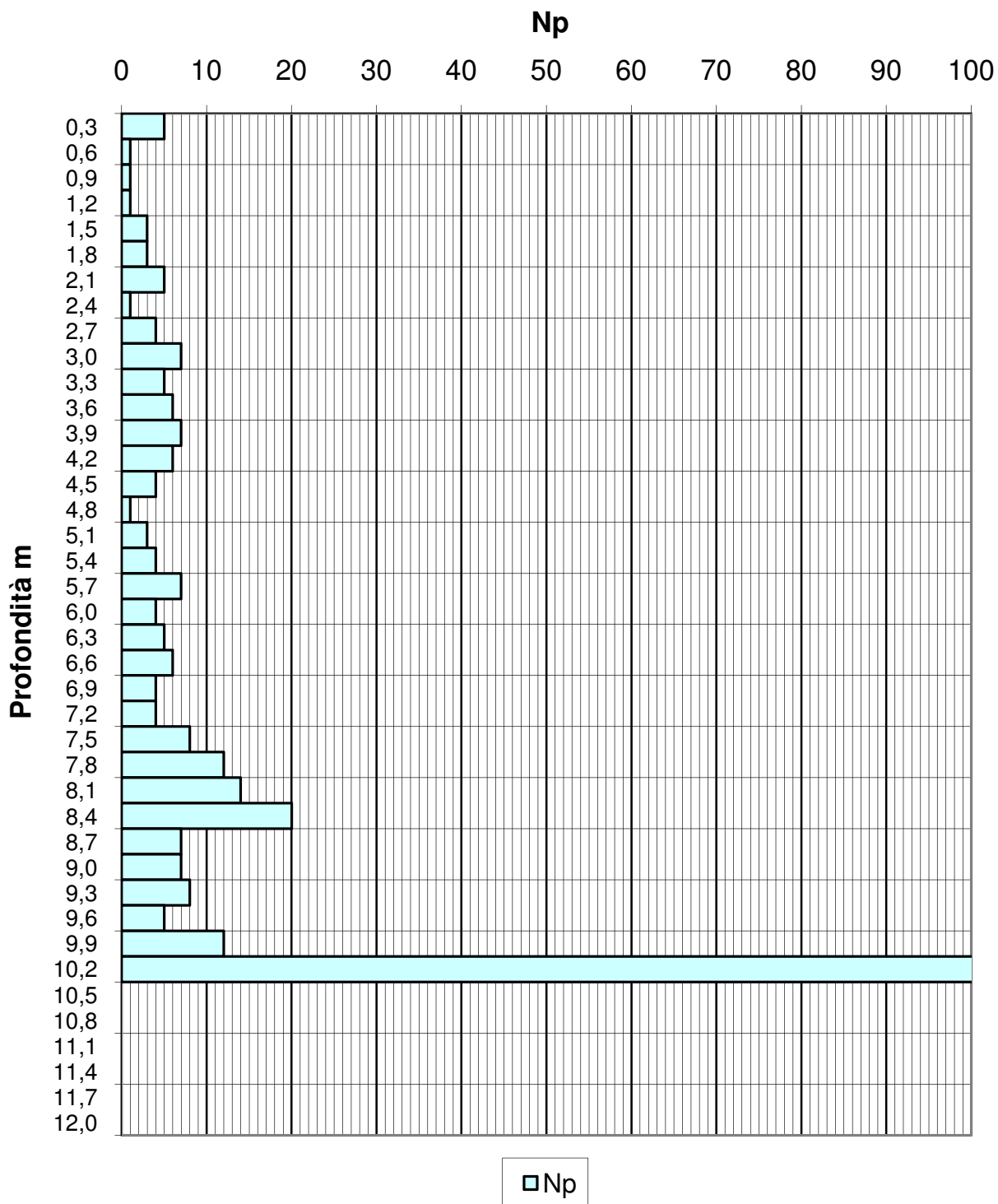

Prova penetrometrica SCPT

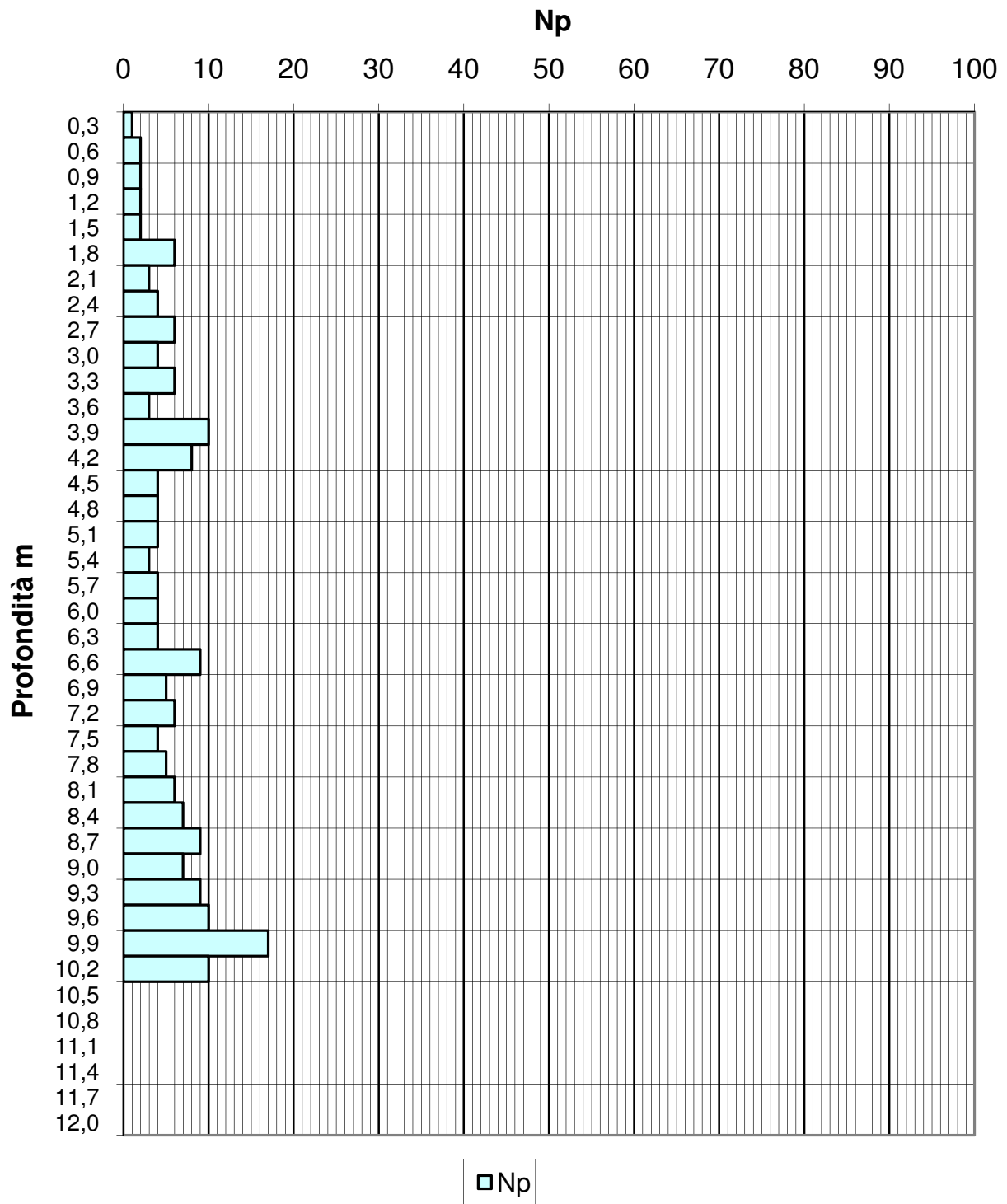

Prova penetrometrica SCPT

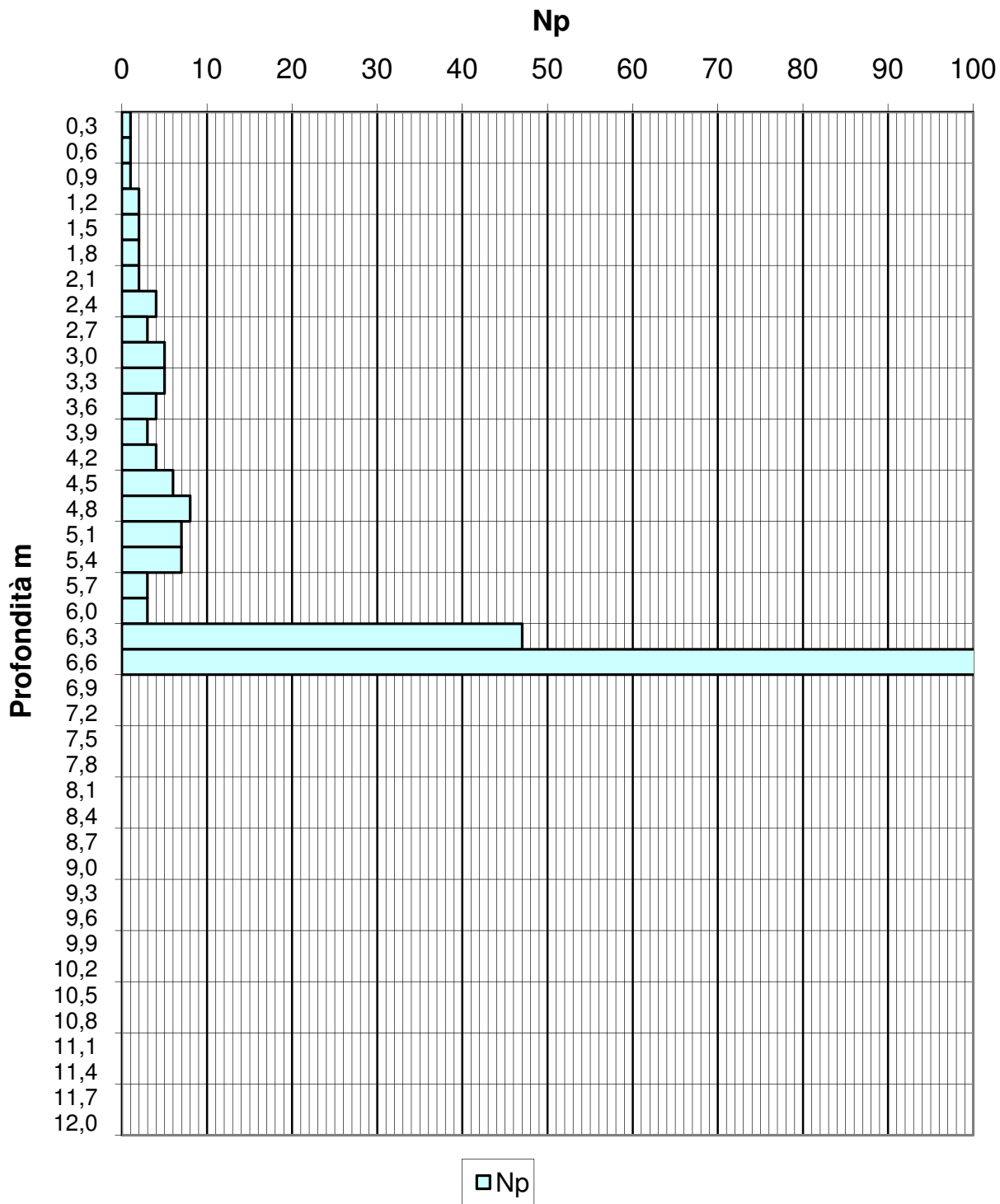

LOCALITA': Sito D - Cimitero
 COMMITTENTE: Comune di Guanzate

Data: 14/01/2009
 Sondaggio: S1

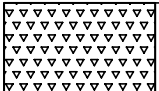
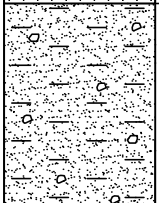
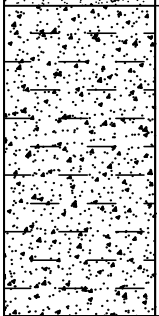
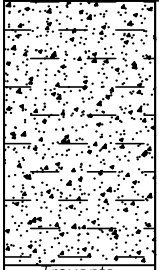
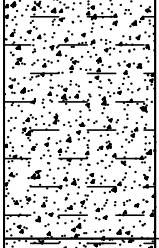
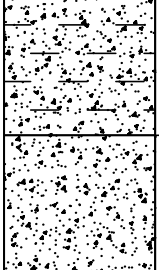

DESCRIZIONE STRATIGRAFICA		NOTE
0.0 m	 Terreno di coltura	
-1.2 m	 Limo sabbioso ocre e ghiaia con ciottoli alterati	
-3.9 m	 Ghiaia e sabbia limosa nocciola con ciottoli	
-8.0 m	 Ghiaia e limo sabbioso grigio-verde con ciottoli	SPT (9.00-9.45 m): 12, 45, 40 = 85
	<i>Trovante</i>	SPT (12.00-12.45 m): 30, 27, 32 = 59
	<i>Trovante</i>	SPT (15.00-15.45 m): 35, 48, R = R
-16.2 m	 Ghiaia e sabbia limosa nocciola con ciottoli	
-18.1 m	 Ghiaia e sabbia debolmente limosa grigia con ciottoli	SPT (18.00-18.45 m): 44, R = R
-20.0 m		

CO GEO Studio Associato di geologia applicata

CASTIGLIONI dott. geol. Flavio LUCINI dott. geol. Mario
 Cavallasca, Via S.Fermo 65 tel. 031/536344 fax 031/2170119

LOCALITA': Sito D - Cimitero
 COMMITTENTE: Comune di Guanzate

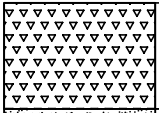
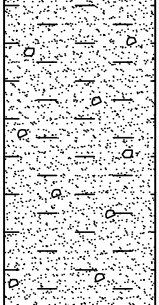
Data: 14/01/2009
 Sondaggio: S2

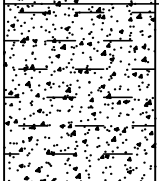
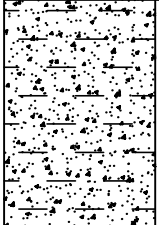
DESCRIZIONE STRATIGRAFICA		NOTE
0.0 m	 <i>Terreno di coltura</i>	
-1.4 m	 <i>Limo sabbioso ocra e ghiaia con ciottoli alterati</i>	
-5.5 m	 <i>Ghiaia e sabbia limosa grigio-verde con ciottoli</i>	
-6.4 m	 <i>Ghiaia e sabbia limosa nocciola-ocra con ciottoli</i>	
-8.8 m	 <i>Ghiaia e sabbia limosa nocciola con ciottoli</i>	SPT (9.00-9.45 m): 22, 29, 37 = 66
-12.0 m	 <i>Ghiaia e limo sabbioso grigio-verde con ciottoli</i>	SPT (12.00-12.45 m): 25, 28, 30 = 58
-15.0 m		SPT (15.00-15.45 m): 26, 47, R = R

CO GEO Studio Associato di geologia applicata

CASTIGLIONI dott. geol. Flavio LUCINI dott. geol. Mario
 Cavallasca, Via S.Fermo 65 tel. 031/536344 fax 031/2170119